

Jenis Jasa dan Tarif Pemeriksaan Laboratorium

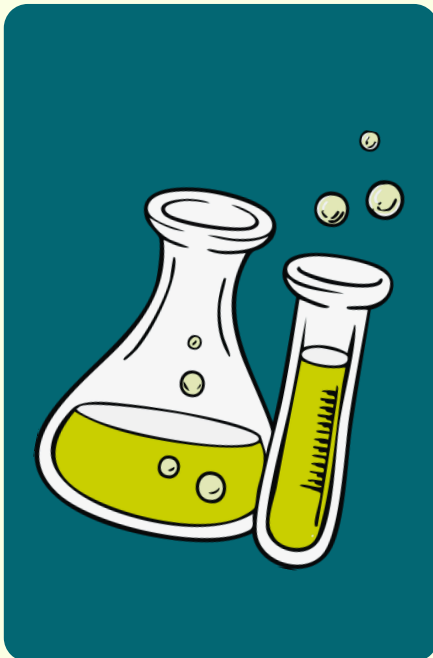

Balai Besar Laboratorium Biologi Kesehatan

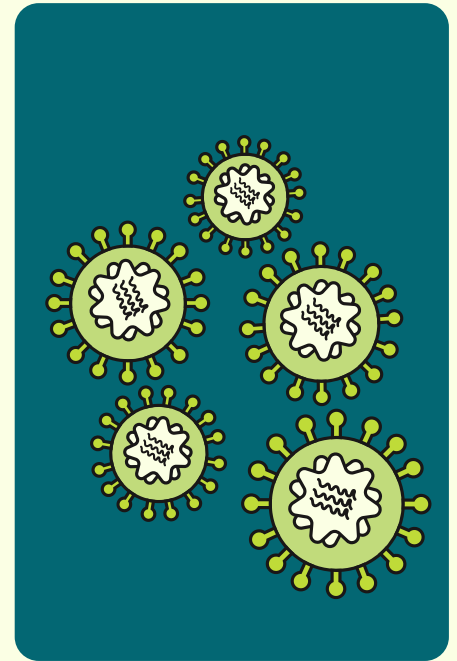

DAFTAR ISI

Sekilas Tentang BB Lab Biokes	1
Alur Pelayanan Pemeriksaan Laboratorium	2
Jenis Jasa dan Tarif Pemeriksaan	
• <u>Rujukan Pemeriksaan Penyakit Potensial Wabah/KLB</u>	3
• <u>Pemeriksaan Gizi dan Toksikologi</u>	9
• <u>Pemeriksaan Uji Produk Reagen dan Alat Kesehatan</u>	12
• <u>Pelatihan Teknis Laboratorium</u>	15
• <u>Uji Profisiensi-Pemantapan Mutu Eksternal (UP-PME)</u>	18
• <u>Uji Pre-Market/Post Market In Vitro Diagnostik</u>	22
• <u>Lahan Praktik Akademik, Magang, dan Penelitian</u>	25
Hubungi Kami	29

Sekilas Tentang BB Lab Biokes

Balai Besar Laboratorium Biologi Kesehatan (BB Lab Biokes) merupakan laboratorium kesehatan masyarakat (labkesmas) tingkat 5 yang berperan sebagai pusat rujukan nasional dalam bidang biologi kesehatan dengan fasilitas dan kapasitas unggul.

BB Lab Biokes mendukung upaya deteksi, pengendalian, dan pencegahan penyakit, sekaligus menjadi bagian penting dalam pengembangan kebijakan kesehatan berbasis data laboratorium di Indonesia



ALUR PELAYANAN PEMERIKSAAN LABORATORIUM

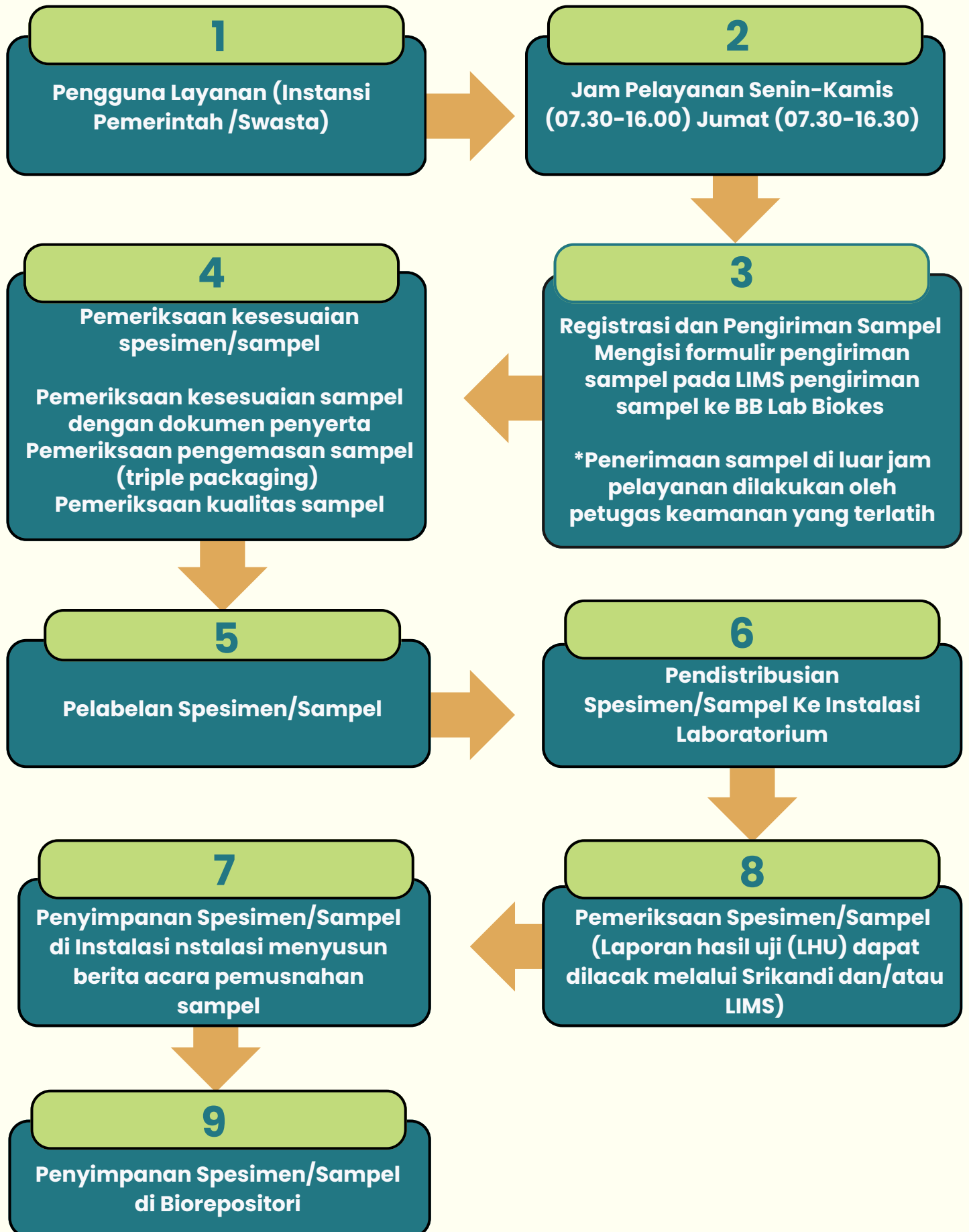

Jenis Jasa & Tarif Pemeriksaan



- ▶ **Rujukan Pemeriksaan Penyakit Potensial Wabah/KLB**
- ▶ Pemeriksaan Gizi dan Toksikologi
- ▶ Pemeriksaan Uji Produk Reagen dan Alat Kesehatan
- ▶ Pelatihan Teknis Laboratorium
- ▶ Uji Profisiensi-Pemantapan Mutu Eksternal (UP-PME)
- ▶ Uji Pre-Market/Post Market In Vitro Diagnostik
- ▶ Lahan Praktik Akademik, Magang, dan Penelitian



PERSYARATAN PELAYANAN

1

Identitas resmi penanggung jawab/pengirim spesimen

2

Surat pengantar dari instansi terkait seperti dinas kesehatan kabupaten/kota, provinsi, Direktorat Jenderal Penanggulangan Penyakit

3

Formulir Penyelidikan Epidemiologi yang telah diisi lengkap, termasuk ketersediaan minimal 3 informasi identitas sampel

4

Spesimen dikirim dengan menggunakan wadah yang sesuai dengan pedoman keselamatan dan keamanan hayati (biosafety and biosecurity)

TARIF PELAYANAN

Metode pemeriksaan PCR : Rp 250.000/sampel

Metode PCR: Rp 300.000/sampel

Campak metode ELISA : Rp 330.000/sampel

PRODUK PELAYANAN



Surat pengantar dan Laporan Hasil Uji (LHU) yang dapat diakses melalui LIMS dan Srikandi



PROSEDUR PELAYANAN

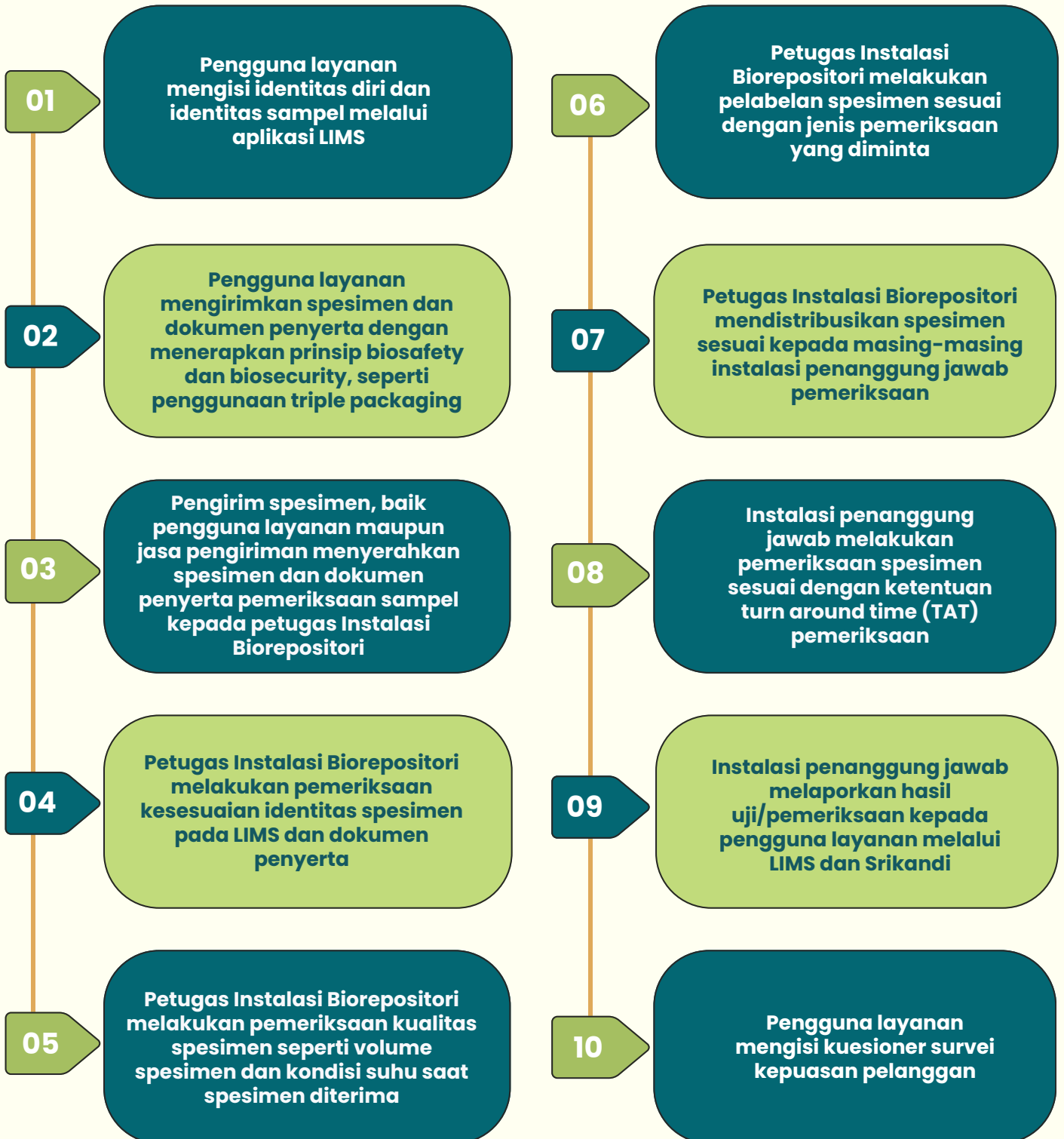

Metode Pemeriksaan	Jenis pemeriksaan	Waktu Pemeriksaan
Metode WGS	Whole genome sequencing	7 Hari
Metode sekuensing	Sekuensing sanger	3 Hari
	Sekuensing campak dan rubella	60 Hari
Metode PCR	Monkeypox	2 hari
	Rabies	
	Legionella	
	Pertusis	
	HFMD (<i>hand, foot, and mouth disease</i>)	
	Malaria	
	Campak dan rubella	14 hari
Metode RT-PCR (Reverse Transcription-PCR)	MERS-CoV	2 hari
	SARS-CoV	
	COVID-19	
	Influenza	
	ILI	
	SARI	
	Rickettsia	
	Leptospira	

Metode Pemeriksaan	Jenis pemeriksaan	Waktu Pemeriksaan
-	Surveilans sindrom	2 Hari
Metode ELISA	Campak dan rubella	4 Hari
	JE (Japanese encephalitis)	3 Hari
Kultur dan PCR	Polio lingkungan	21 Hari
	Polio	
	Difteri	
Kultur tuberkulosis	TBC (Mycobacterium tuberculosis)	21 Hari
Mikroskopis tuberkulosis	TBC (Mycobacterium tuberculosis)	1 Hari

Jenis Jasa & Tarif Pemeriksaan



- ▶ Rujukan Pemeriksaan Penyakit Potensial Wabah/KLB
- ▶ **Pemeriksaan Gizi dan Toksikologi**
- ▶ Pemeriksaan Uji Produk Reagen dan Alat Kesehatan
- ▶ Pelatihan Teknis Laboratorium
- ▶ Uji Profisiensi-Pemantapan Mutu Eksternal (UP-PME)
- ▶ Uji Pre-Market/Post Market In Vitro Diagnostik
- ▶ Lahan Praktik Akademik, Magang, dan Penelitian



PERSYARATAN PELAYANAN

1

Identitas resmi penanggung jawab/pengirim spesimen/sampel

2

Identitas sampel, minimal 3 informasi untuk identifikasi spesimen/sampel

3

Sampel dikirim dengan menggunakan wadah yang sesuai dengan pedoman keselamatan dan keamanan hayati (*biosafety and biosecurity*)

WAKTU PELAYANAN

Vitamin 3 hari

Makro dan mikromineral 3 hari

Toksikologi 4 hari

Proksimat 5 hari

TARIF PELAYANAN



Sesuai dengan tarif PNBP

PRODUK PELAYANAN



Surat pengantar dan Laporan Hasil Uji (LHU) yang dapat diakses melalui LIMS dan Srikandi

PROSEDUR PELAYANAN





Jenis Jasa & Tarif Pemeriksaan

- ▶ Rujukan Pemeriksaan Penyakit Potensial Wabah/KLB
- ▶ Pemeriksaan Gizi dan Toksikologi
- ▶ **Pemeriksaan Uji Produk Reagen dan Alat Kesehatan**
- ▶ Pelatihan Teknis Laboratorium
- ▶ Uji Profisiensi-Pemantapan Mutu Eksternal (UP-PME)
- ▶ Uji Pre-Market/Post Market In Vitro Diagnostik
- ▶ Lahan Praktik Akademik, Magang, dan Penelitian



PERSYARATAN PELAYANAN

1

Surat permohonan resmi

2

Proposal yang dilengkapi dengan deskripsi jumlah dan tujuan pemeriksaan reagen atau alat kesehatan

WAKTU PELAYANAN



7-14 Hari

TARIF PELAYANAN



Sesuai dengan tarif PNBP

PRODUK PELAYANAN



Surat pengantar dan Laporan Hasil Uji (LHU) yang dapat diakses melalui LIMS/Srikandi/email dan/atau jasa pengiriman

PROSEDUR PELAYANAN

01

Pemohon menyampaikan surat permohonan resmi yang ditujukan kepada Kepala Balai Besar Laboratorium Biologi Kesehatan melalui Srikandi atau email bblabbiokes@kemkes.go.id (tembusan ke bblabbiokes@gmail.com).

02

BB Lab Biokes melakukan telaah permohonan pengujian maksimal dalam 7 hari kerja

03

Pemohon akan mendapat surat balasan terkait persetujuan pengujian produk reagen dan alat kesehatan di laboratorium BB Lab Biokes

04

Jika diterima, pemohon melakukan pembayaran tarif uji sesuai tarif PNPB

05

Pengguna layanan mengirimkan produk yang akan diuji beserta dokumen penyerta ke alamat BB Lab Biokes

06

Pengirim produk, baik pengguna layanan maupun jasa pengiriman diarahkan oleh petugas keamanan untuk mengisi formulir tamu dan registrasi di Biorepositori

07

Pengirim produk, baik pengguna layanan maupun jasa pengiriman menyerahkan produk dan dokumen penyerta kepada petugas Instalasi Biorepositori

08

Petugas Instalasi Biorepositori melakukan pemeriksaan kesesuaian identitas produk dengan dokumen penyerta

09

Petugas Instalasi Biorepositori akan mendistribusikan produk yang akan diuji kepada instalasi penanggung jawab

10

Instalasi penanggung jawab melakukan pengujian

11

Instalasi penanggung jawab melaporkan hasil uji kepada pengguna layanan melalui LIMS/Srikandi/email dan/atau jasa pengiriman

12

Pengguna layanan mengisi kuesioner survei kepuasan pelanggan

Jenis Jasa & Tarif Pemeriksaan



- ▶ Rujukan Pemeriksaan Penyakit Potensial Wabah/KLB
- ▶ Pemeriksaan Gizi dan Toksikologi
- ▶ Pemeriksaan Uji Produk Reagen dan Alat Kesehatan
- ▶ **Pelatihan Teknis Laboratorium**
- ▶ Uji Profisiensi-Pemantapan Mutu Eksternal (UP-PME)
- ▶ Uji Pre-Market/Post Market In Vitro Diagnostik
- ▶ Lahan Praktik Akademik, Magang, dan Penelitian



PERSYARATAN PELAYANAN

1

Pemohon merupakan SDM kesehatan

2

Pemohon berkomitmen hadir pada seluruh kegiatan pelatihan

3

Surat permohonan resmi

4

Proposal yang memuat informasi terkait jenis pelatihan, tujuan, jumlah peserta, dan jadwal kegiatan

WAKTU PELAYANAN



Sesuai perjanjian antara peserta dengan BB Lab Biokes

TARIF PELAYANAN



Sesuai dengan tarif PNBP

PRODUK PELAYANAN



Sertifikat yang dapat diakses melalui LIMS/Srikandi/email dan/atau jasa pengiriman

PROSEDUR PELAYANAN

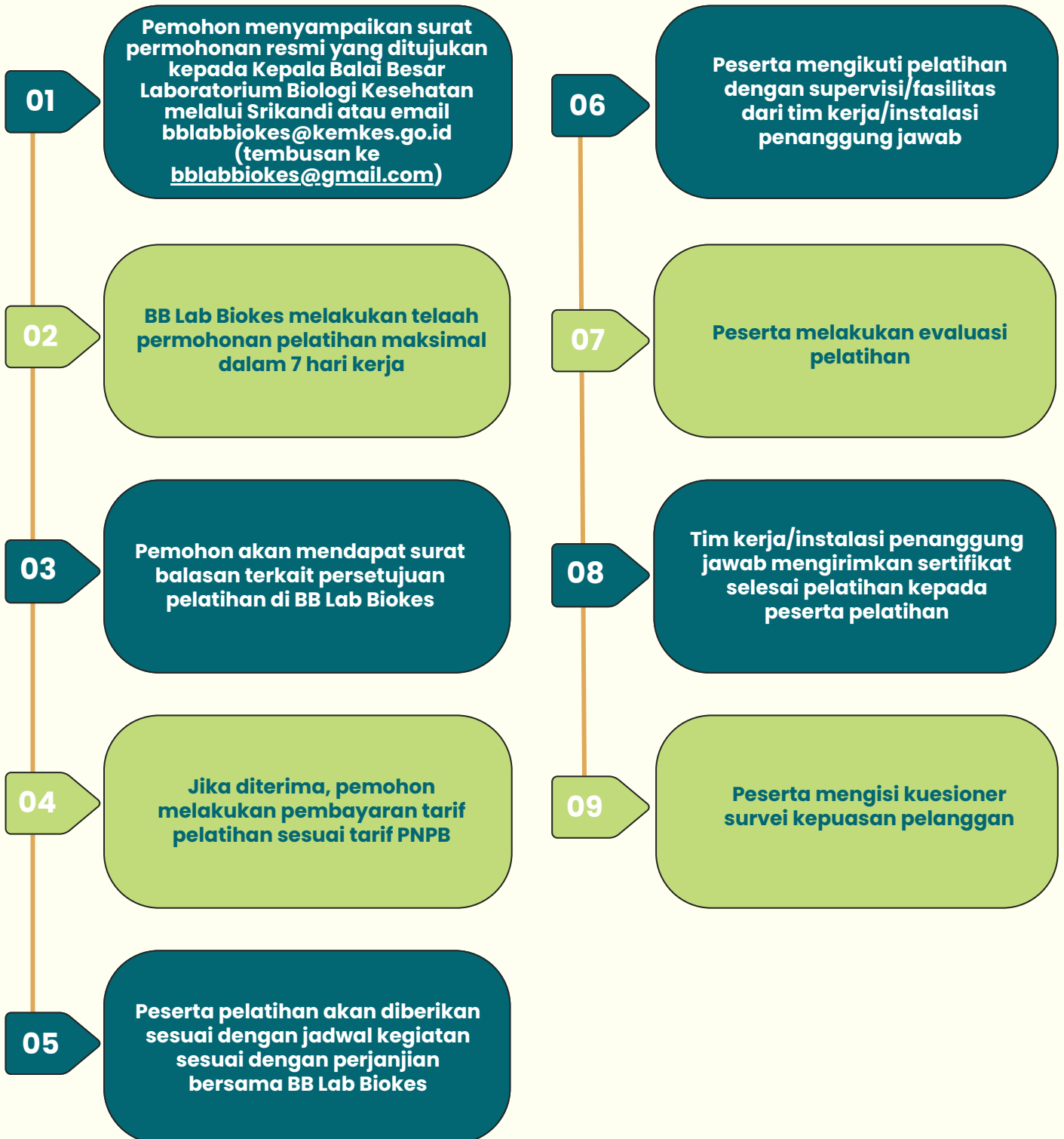

Jenis Jasa & Tarif Pemeriksaan



- ▶ Rujukan Pemeriksaan Penyakit Potensial Wabah/KLB
- ▶ Pemeriksaan Gizi dan Toksikologi
- ▶ Pemeriksaan Uji Produk Reagen dan Alat Kesehatan
- ▶ Pelatihan Teknis Laboratorium
- ▶ **Uji Profisiensi-Pemantapan Mutu Eksternal (UP-PME)**
- ▶ Uji Pre-Market/Post Market In Vitro Diagnostik
- ▶ Lahan Praktik Akademik, Magang, dan Penelitian



PERSYARATAN PELAYANAN

1

Pemohon merupakan SDM kesehatan

2

Pemohon berkomitmen hadir pada seluruh kegiatan pelatihan

3

Surat permohonan resmi

WAKTU PELAYANAN



Sesuai jenis skema uji profesiensi

TARIF PELAYANAN

Jenis Elisa : 330.000/sampel

Jenis PCR : 250.000/sampel

Jenis RT- PCR : 250.000/sampel

PRODUK PELAYANAN

1

Objek uji profisiensi

2

Hasil evaluasi

3

Sertifikat yang dapat diakses melalui LIMS/Srikandi/email atau jasa pengiriman

PROSEDUR PELAYANAN

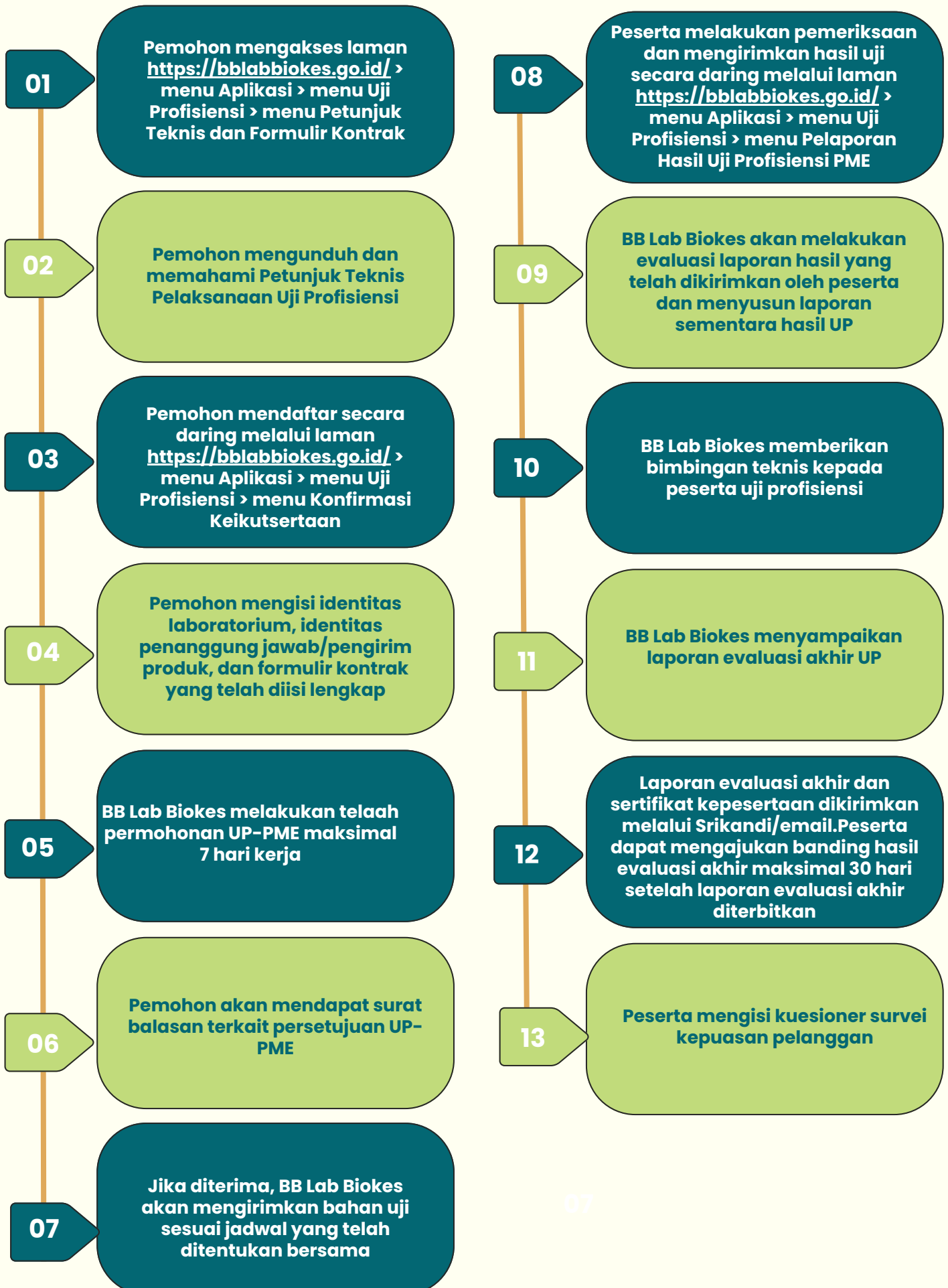

Jenis Jasa & Tarif Pemeriksaan



- ▶ Rujukan Pemeriksaan Penyakit Potensial Wabah/KLB
- ▶ Pemeriksaan Gizi dan Toksikologi
- ▶ Pemeriksaan Uji Produk Reagen dan Alat Kesehatan
- ▶ Pelatihan Teknis Laboratorium
- ▶ Uji Profisiensi-Pemantapan Mutu Eksternal (UP-PME)
- ▶ Uji Pre-Market/Post Market In Vitro Diagnostik
- ▶ Lahan Praktik Akademik, Magang, dan Penelitian



PERSYARATAN PELAYANAN

1

Surat permohonan resmi

2

Proposal yang memuat informasi terkait tujuan pengujian dan jumlah produk in vitro diagnostik yang akan diuji

WAKTU PELAYANAN



Sesuai jumlah produk yang akan diuji

TARIF PELAYANAN



Sesuai dengan tarif PNB

PRODUK PELAYANAN



Surat pengantar dan Laporan Hasil Uji (LHU) yang dapat diakses melalui LIMS/Srikandi/email atau jasa pengiriman

PROSEDUR PELAYANAN

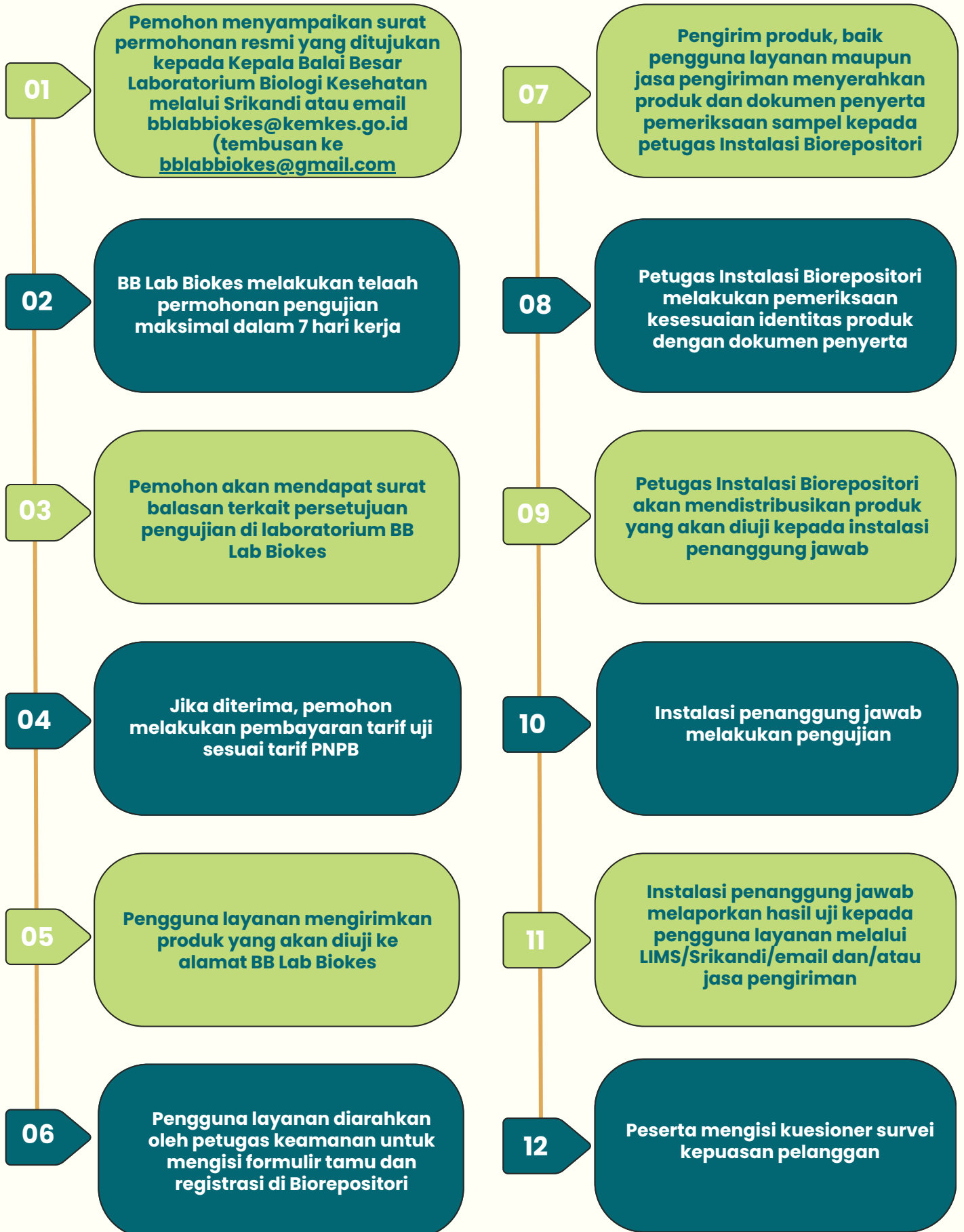

Jenis Jasa & Tarif Pemeriksaan



- ▶ Rujukan Pemeriksaan Penyakit Potensial Wabah/KLB
- ▶ Pemeriksaan Gizi dan Toksikologi
- ▶ Pemeriksaan Uji Produk Reagen dan Alat Kesehatan
- ▶ Pelatihan Teknis Laboratorium
- ▶ Uji Profisiensi-Pemantapan Mutu Eksternal (UP-PME)
- ▶ Uji Pre-Market/Post Market In Vitro Diagnostik
- ▶ **Lahan Praktik Akademik, Magang, dan Penelitian**



PERSYARATAN PELAYANAN

- 1** Peserta praktik/magang/penelitian dapat berasal dari mahasiswa dan SDM kesehatan
- 2** Peserta praktik/magang berkomitmen hadir minimal 80% dari total durasi kegiatan
- 3** Surat permohonan praktik/magang/penelitian
- 4** Curriculum vitae (CV)
- 5** Proposal yang memuat informasi terkait tujuan dan durasi kegiatan
- 6** Bukti riwayat imunisasi campak/polio atau bersedia melakukan vaksin campak/polio

WAKTU PELAYANAN

- 1** Durasi praktik minimal 2 bulan/8 minggu
- 2** Durasi magang/penelitian menyesuaikan hasil kesepakatan BB Lab Biokes dengan asal institusi

TARIF PELAYANAN

1

Magang: 100.000/1-3 hari

2

**Praktik mahasiswa:
80.000/mahasiswa/minggu
(minimal 8 minggu)**

PRODUK PELAYANAN

1

PKS/MoU

2

Kegiatan praktik/magang/penelitian

3

Laporan kegiatan

PROSEDUR PELAYANAN

1

Pemohon menyampaikan surat permohonan yang ditujukan kepada Kepala Balai Besar Laboratorium Biologi Kesehatan melalui Srikandi atau email bblabbiokes@kemkes.go.id (tembusan ke bblabbiokes@gmail.com)

2

Pemohon mengirimkan berkas persyaratan sesuai dengan ketentuan yang telah ditetapkan. Pastikan setiap dokumen yang dikirimkan lengkap, valid, dan memenuhi seluruh kriteria yang diminta agar proses verifikasi dapat berjalan dengan lancar

3

BB Lab Biokes melakukan telaah permohonan magang/praktik maksimal dalam 7 hari kerja

4

Pemohon akan mendapat surat balasan terkait persetujuan praktik/magang/penelitian

5

Jika diterima, pemohon melakukan pembayaran tarif praktik/magang/penelitian sesuai tarif PNPB

6

Peserta praktik/magang/penelitian akan diberikan jadwal kegiatan praktik/magang/penelitian sesuai dengan jadwal kegiatan timker/instalasi di BB Lab Biokes

7

Peserta menyerahkan PKS/MoU yang telah ditandatangani oleh asal institusi pemohon

8

Peserta melakukan kegiatan praktik/magang/penelitian di timker/instalasi terkait

9

Peserta menyusun dan menyerahkan laporan kegiatan kepada BB Lab Biokes

10

Peserta mengisi kuesioner survei kepuasan pelanggan

HUBUNGI KAMI



+62812-9990-7400



bblab.biokes@gmail.com



bblabbiokes



<https://bblabbiokes.go.id/>



**JL. Percetakan Negara II No.23 Jakarta
Pusat 10560**